



敬老の日



敬老行事の実施にあたって

～保々地区社会福祉協議会からのお願い～

保々地区社会福祉協議会では、高齢者の皆さんを敬愛し、長寿をお祝いするため、本年も、9月18日（月・祝）に敬老行事を行います。当日は、できるだけ多くの方に参加していただきたいと考えており、市に依頼して70歳以上の方の名簿（住所、氏名、生年月日、性別が記載されたもの）を閲覧させていただき、準備を進めていきたいと考えています。

名簿の閲覧により取得した個人情報については、この敬老行事にのみ使用し、秘密保持の厳守を徹底いたしますので、私どもが開催します敬老行事が円滑に実施できますよう、皆さまのご理解、ご協力をお願いいたします。

なお、名簿にお名前等を載せたくない方は、誠にお手数ですが、6月30日（金）までに、ご本人様から高齢福祉課（TEL：354-8455）へご連絡をいただきますようお願いいたします。その場合、敬老行事のご案内や敬老記念品をお届けできなくなりますのでご了承ください。昨年までにご連絡をいただいた方は、改めてご連絡いただく必要はありません。

地域づくりマイスター養成講座 受講生募集

6月30日（金）
申込締め切り

市民協働安全課では、今年度も「地域づくりマイスター養成講座」を開催します。地域のまちづくりに興味をお持ちの方、ご応募をお待ちしております。

開催日時 (全て土曜日)	7月22日、8月19日、9月2日、16日、10月7日、21日、11月11日、 12月16日の全8回、9：30～12：00 7月22日は13：30～16：00、11月11日は9：30～16：30
場 所	四日市市総合会館など
内 容	地域社会と住民自治に関する講義や事例紹介、効果的な取材・広報について、 地域資源のマッピング練習、レポート作成など
そ の 他	定員40名（応募者多数の場合抽選）
申 込 方 法	住所、名前、電話番号、性別、年齢をはがきかFAX、Eメールで 〒510-8601 四日市市諏訪町1番5号 市民協働安全課へ

【お問合せ】 市民協働安全課
TEL：354-8179 FAX：354-8316
Eメール：shiminkyoudouanzen@city.yokkaichi.mie.jp

回
覧



グリーンカーテン講座が開催されました。

5月23日（火）保々地区市民センター会議室にて「グリーンカーテン講座」が開催され、15名の方にご参加いただきました。参加者は、講師から地球温暖化対策やグリーンカーテンの説明を受け、ゴーヤの苗の育て方について経験を交えてわかりやすく教えていただきました。

（保々地区市民センターでも、CO2削減・節電対策として、毎年正面玄関横にグリーンカーテンを設置しています。）



ふれあい卓球教室のお知らせ

日 時：7月1日（土） 19：30～21：00

場 所：保々小学校 体育館

参加費：無料

持ち物：体育館シューズ・タオル・飲み物など

申込み：直接当日会場へ

主 催：保々ふれあいスポーツクラブ

小学生から大人まで
気軽に卓球を
してみませんか？



【お問合せ】 保々地区団体事務局 TEL：339-3130

市民税・県民税
（第1期）

納期限は

6月30日（金）です



社協からのお知らせ

【香典返しに代えてのご寄付】

地域社会福祉基金に

ご寄付いただき

ありがとうございました。

亡

齋藤 よね様

齋藤 功様

（小牧町南）

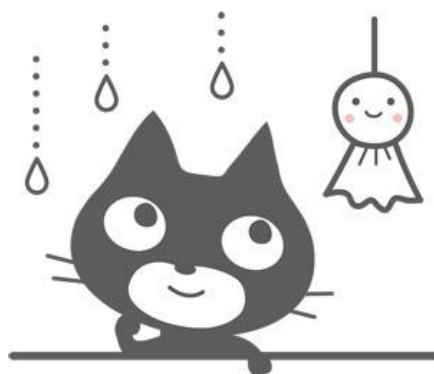

第10回 よかパパフェスティバル

パパと子どもをはじめ、ママも、おじいちゃん、おばあちゃんも家族みんなで楽しめるイベント「よかパパフェスティバル」を開催します。今年は、親子体操、手作りおもちゃ、手形アート、心理相談など、いろんなブースがあります。是非ご家族で遊びに来てくださいね。

日 時：6月18日（日） 10：00～14：30

*12：00～13：00は消毒時間です。

場 所：こども子育て交流プラザ

<橋北交流会館 4階（四日市市東新町26番32号）>

対 象：小学生以下の子どもと家族

定 員：一部定員あり（当日先着順）

参加費：無料

申 込：不要

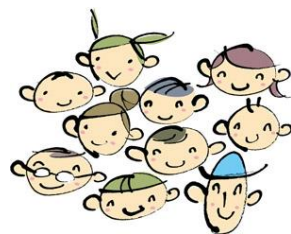

【お問合せ】 四日市市

または

こども未来課

四日市市こども子育て交流プラザ

TEL：354-8069

TEL：330-5020

子育てを地域で支えあう

四日市市ファミリー・サポート・センターからのお知らせ

「依頼会員講習会と新規登録会」のお知らせ

ファミリー・サポート・センターの仕組みと趣旨について、また子どもの置かれている状況等を良く理解していただくために、依頼会員向けの講習会を実施しています。

新たに依頼会員として登録される人はもちろん、すでに利用されている人で未受講の人も、受講してください。

日 時：7月1日（土） 13：00～16：00（講習会のみの方は14：40終了）

*講習会終了後、希望される人は依頼会員の登録手続きをいたします。

場 所：三浜文化会館

定 員：保育の都合により、20名程度といたします。（先着順に受け付けます）

申込方法：電話にてお申し込みください。

保 育：あり/無料（保育対象：満6か月～）※事前にお申し込みください。

【お申込み・お問合せ】

四日市市ファミリー・サポート・センター

TEL：323-0023

（NPO法人体験ひろば☆こどもスペース四日市内）

羽津小学校・桜台小学校・楠小学校・塩浜小学校・ 県小学校・笹川小学校・下野小学校 給食パートを募集（9月上旬からの勤務です）



募集職種：小学校給食調理員（給食パート）

業務内容：給食調理、運搬、後片付け、調理場清掃など

勤務日：給食実施日等（春・夏・冬休みは勤務なし）

勤務時間：8：30～15：15（労働時間6時間）

※桜台・塩浜小学校…8：40～15：25（労働時間6時間）

※下野小学校…8：45～15：30（労働時間6時間）

時間給：1,070円（通勤距離が片道2km以上の場合、通勤費を別途支給）

その他：羽津小学校・笹川小学校勤務の場合、他の学校の調理員の欠勤状況等により他の市内小学校に勤務することがあります。

社会保険加入あり。

申し込み：応募を希望される方は、教育総務課に電話のうえ、履歴書を提出して下さい。書類選考のうえ、面接を実施します。

応募期間：6月8日（木）～6月23日（金）

【お問合せ】 教育総務課 TEL：354-8236

スマホで取り組む介護予防・フレイル対策教室

国立長寿医療研究センターが開発した、いつでも、どこでも、運動や健康づくりに取り組める無料の介護予防アプリ「オンライン通いの場アプリ」の使い方等を学ぶ教室です。

日時：7月7日、14日 2回シリーズ（いずれも金曜14：00～15：30）

会場：四日市市総合会館 4階 機能回復訓練室（四日市市諏訪町2-2）

対象：おおむね65歳以上の市民で、教室で使用するアプリ「オンライン通いの場」のダウンロードが完了している方（※ダウンロードは無料です）

講師：四日市市高齢福祉課職員

内容：オンライン通いの場アプリの使い方に関する講義・体験など

定員：8名 ※応募多数の場合は抽選

参加料：無料

持ち物：ご自身のスマートフォン、筆記用具

留意点：スマートフォンの基本操作の使い方教室ではありません。

オンライン通いの場アプリのダウンロードは無料ですが、教室参加時に使用する通信に係る費用は自己負担となりますのでご了承ください（※フリー Wi-Fiはございません）

アプリの登録にはメールアドレスが必要となります。

申込：6月28日までに、下記QRコードからお申し込みください。

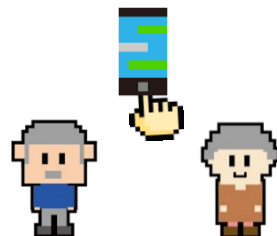

〈アプリのダウンロードはこちら〉

〈アプリ紹介チラシはこちら〉

〈申込はこちら〉



【お問合せ】 高齢福祉課 地域支援係 TEL：354-8170